

PLANAMIENTO VIGENTE: PLAN GENERAL DE ORDENACIÓN URBANA VILLAVICIOSA DE ODÓN 1999
 SUELO URBANIZABLE, URBANO TRAS DESARROLLO URBANIZATORIO
 SECTOR UZ. 1,2,3 "MONTE DE LA VILLA". VILLAVICIOSA DE ODÓN-MADRID
 USO: RESIDENCIAL, VIVIENDA UNIFAMILIAR INTENSIVA
 AISLADA O PAREADA EN CONJUNTO
 12

CLASE DE SUELO:
 NORMA ZONAL:
 EDIFICACIÓN:
 Nº DE MANZANA:

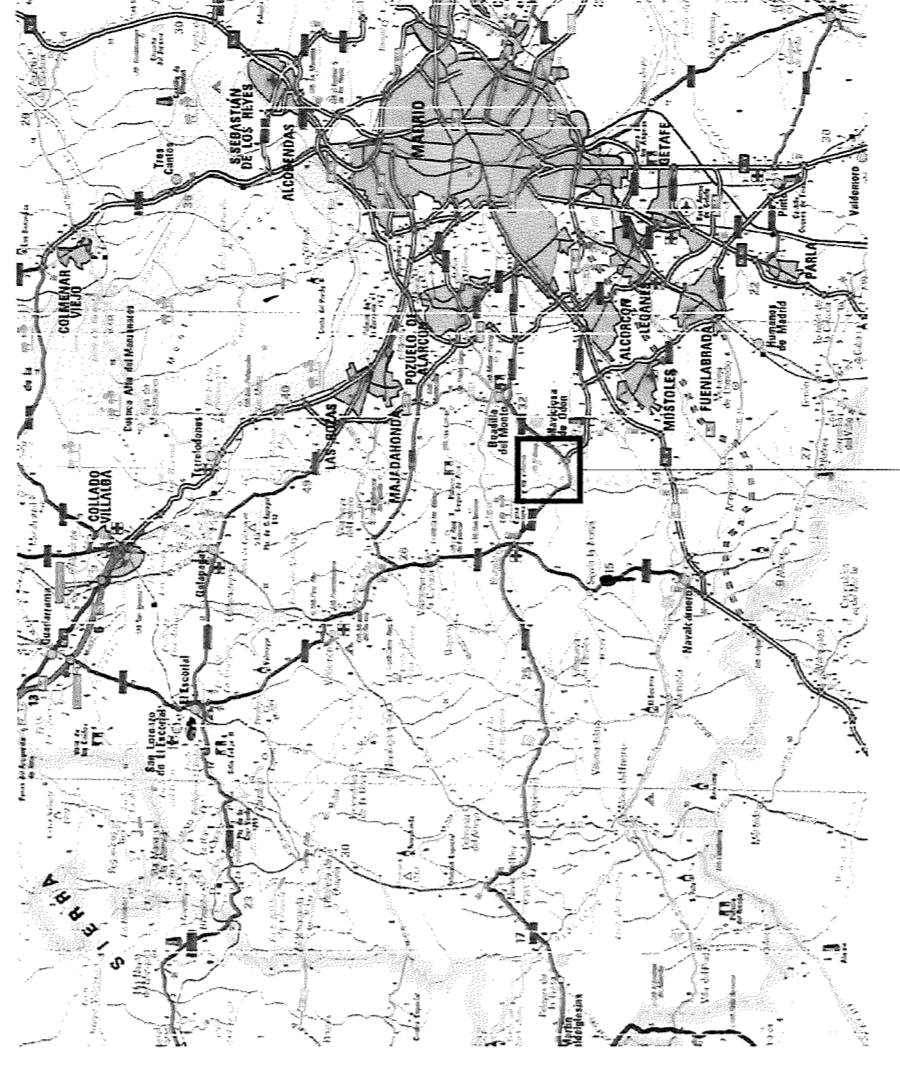
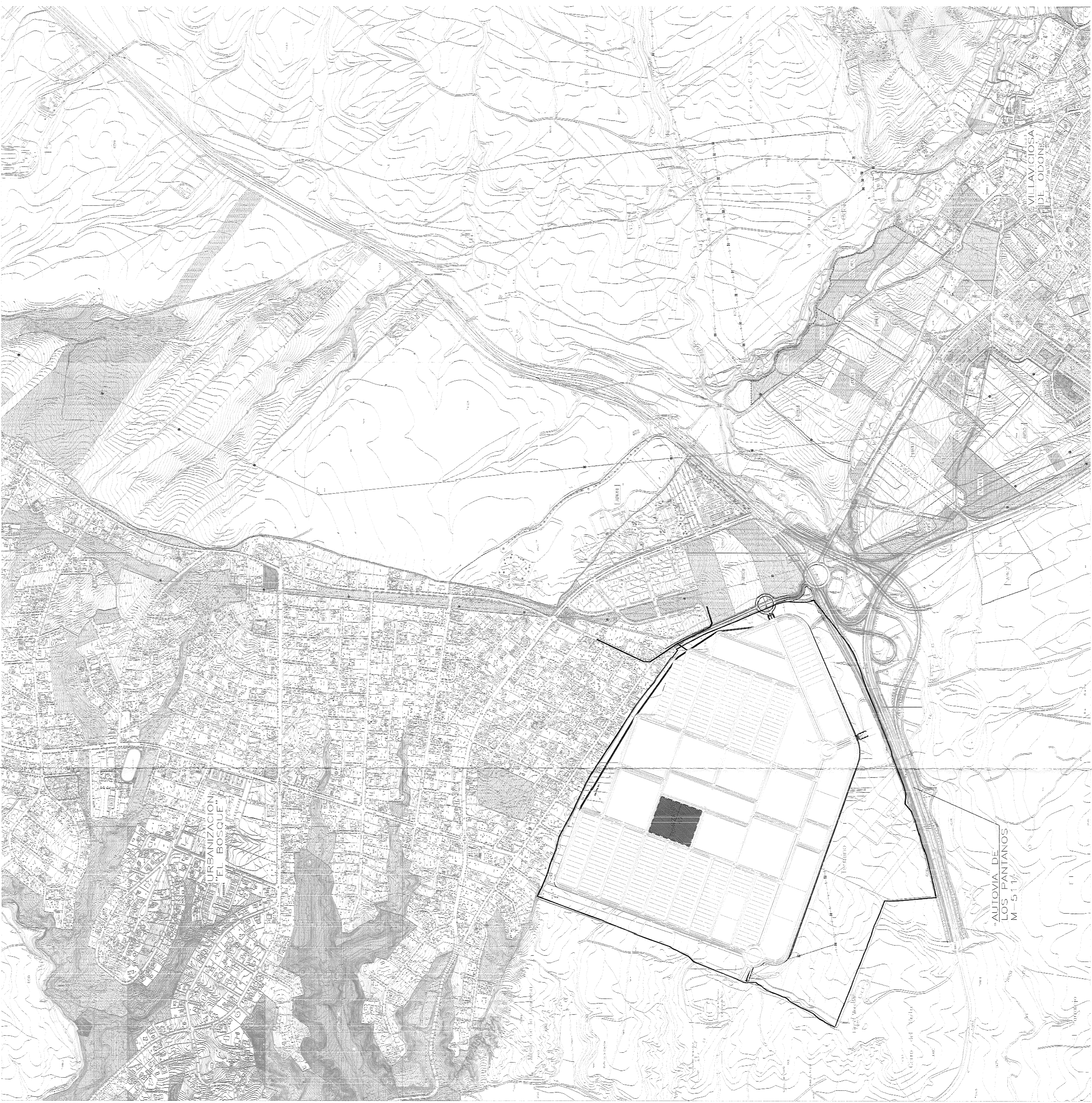

ACTUACIÓN URBANÍSTICA UZ MONTE DE LA VILLA

Za. García-Estrella
 Aprobado Junta de Gobierno Local
 28 ABR 2019
 Escrito

--- ÁREA OBJETO DEL ESTUDIO DE DETALLE

NOTA: No se debe escalar este dibujo. S+A no aceptará responsabilidades sobre dimensiones y superficies obtenidas de la medición directa o escalada sobre este dibujo. Si no existe acotación o superficie numérica, el receptor tiene la responsabilidad de conseguir ese dato directamente del Arquitecto o a través de la medición directa sobre la realidad física.

El presente Proyecto se compone de documentos gráficos (Planos) y de documentos escritos (Memorias, Pliego de Condiciones, Memoria de Justificación, Memoria de Descripción de las edificaciones es parte integral del Proyecto. En caso de que existan discrepancias entre cualquier documento del Proyecto, deberá solicitarse la aclaración pertinente a la Dirección Facultativa.

Este plano puede ser utilizado en su versión digital. No obstante, toda la información contenida en el mismo debe ser referida y contrastada con el original en papel. La conversión de los archivos a otro formato se llevará a cabo bajo la propia responsabilidad de quien lo lleve a cabo.

Las superficies son orientativas y no vinculantes. Pueden sufrir modificaciones durante el proyecto y durante la obra.

Rev.	Fecha	Descripción

Proyecto: ESTUDIO DE DETALLE PARA LA ORDENACIÓN DE VOLUMENES DE LA MANZANA 12 DEL SECTOR UZ. 1-2-3 MONTE DE LA VILLA, VILLAVICIOSA DE ODÓN, MADRID

Plano: SITUACIÓN
 Cliente: MONTE DE LA VILLA RESIDENTIAL S.L.U.
 Documento Informado: FECHA: 28 Mayo 2019

Escala: 1:7000 en A1
 1:14000 en A3
 Fecha: SEPT 2018
 Nº Plano: ED-01

SOTODOSOS Y ASOCIADOS ARQUITECTURA SLP
 AVENIDA DE MANOTERAS, 10 B. 315. 28050 MADRID
 Tlf: +34 915 824 122 Fax: +34 915 824 145 www.sotodosos.es
 e-mail: estudio@sotodosos.es

